

PARTICIPANT

# Panduan Layanan Digital *EBClick*

Layanan daring program Dana Pensiun untuk Peserta.

Fasilitas ini dapat memudahkan Anda untuk mengakses informasi kepesertaan Anda di mana saja dan kapan saja.

Akses *EBClick* melalui tautan berikut:

<https://ebclick.manulife.co.id/dplk/signin/employee>

Diperbaharui April 2026



**Penting:** Pastikan Anda berada pada tab "Peserta" sebelum melanjutkan.

EBClick memiliki alur registrasi dan akses fitur berbeda bagi Peserta dan Pemberi Kerja (PIC).

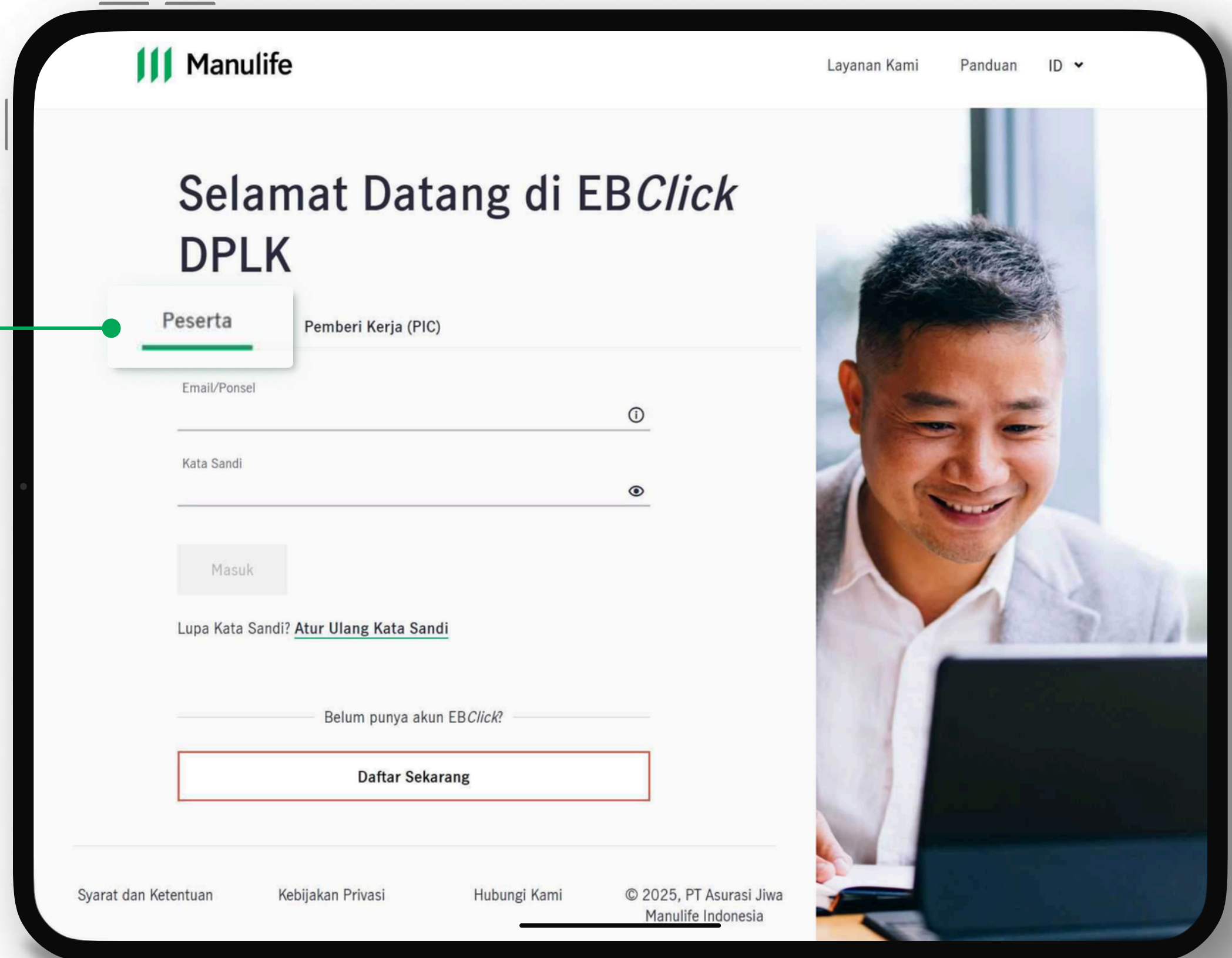

## Buat Akun EBClick

Nomor Peserta



Tanggal Lahir

Tanggal ▾ Bulan ▾ Tahun ▾

Saya telah membaca, [Kebijakan Privasi](#) Manulife Indonesia, persetujuan saya kepada Manulife Indonesia untuk mengumpulkan, menggunakan, memproses data saya, termasuk memberikan kepada pihak ketiga yang berwenang.

Batal

Lanjut

Sudah punya akun EBClick?

Masuk

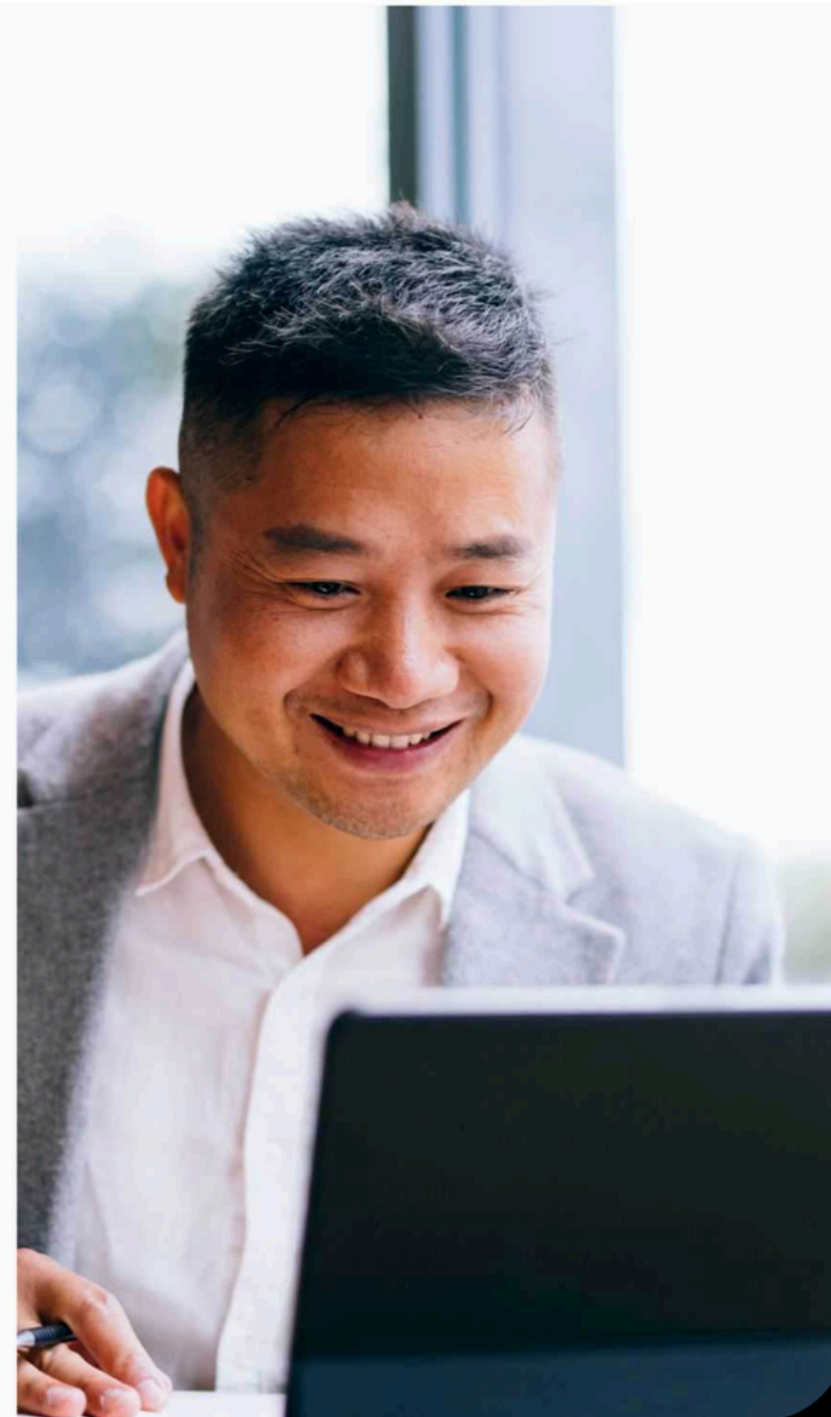

# Registrasi Akun Peserta

Tata cara dan apa saja yang diperlukan saat melakukan registrasi akun peserta di EBClick

# Registrasi Akun Peserta

- 1 Nomor Peserta**  
Masukkan nomor peserta yang telah dikirimkan melalui email yang didaftarkan oleh pemberi kerja.
- 2 Tanggal Lahir**  
Masukkan tanggal, bulan, dan tahun lahir Anda.
- 3 Persetujuan Kebijakan Privasi**  
Silakan tinjau dan setujui [Kebijakan Privasi Manulife](#) untuk melanjutkan proses registrasi akun peserta.

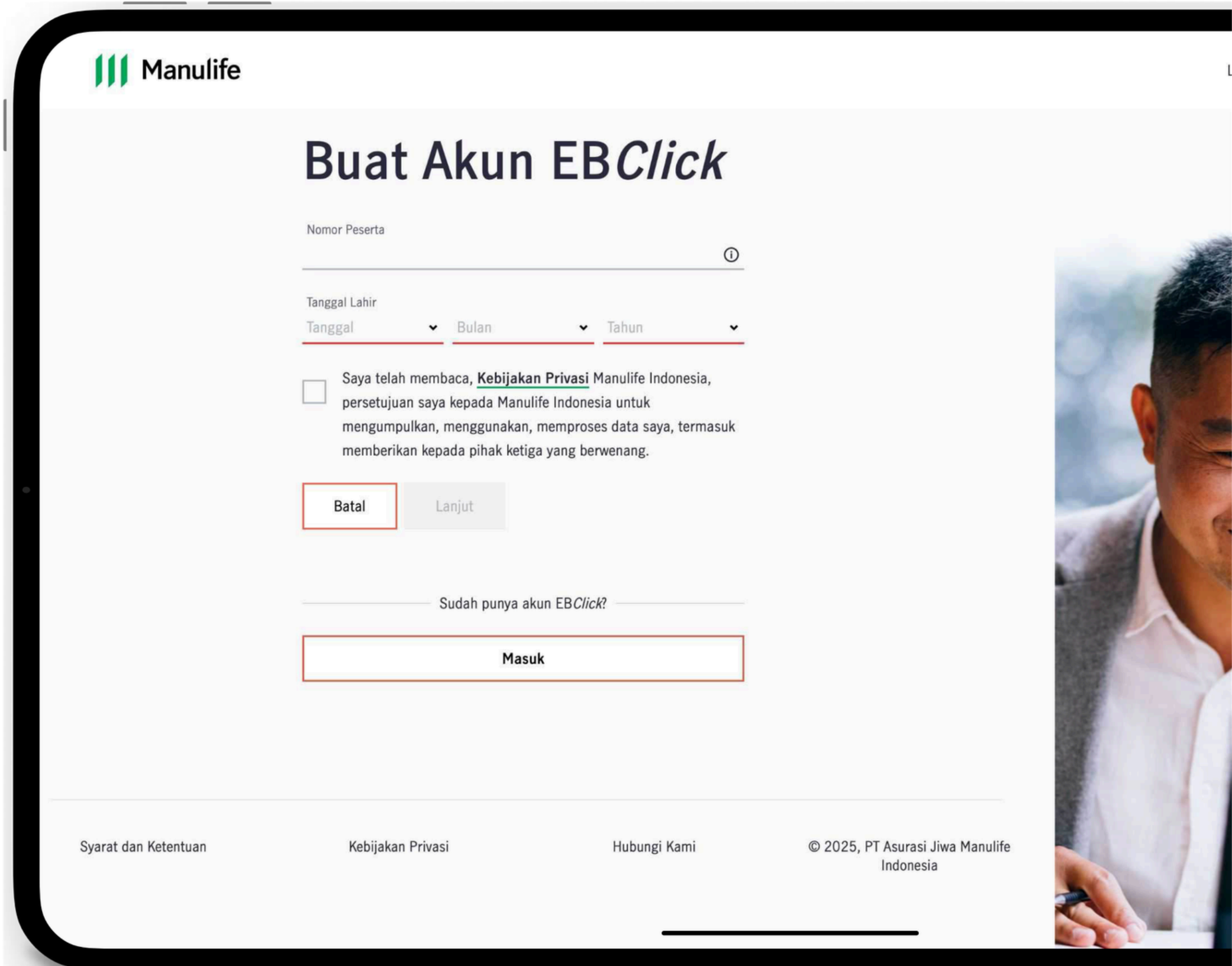

The screenshot shows the 'Buat Akun EBClick' (Create EBClick Account) page in the Manulife mobile app. The page is titled 'Buat Akun EBClick' and features the Manulife logo at the top left. The registration process is as follows:

- Nomor Peserta:** A text input field with a red border and a help icon (i) on the right.
- Tanggal Lahir:** Three dropdown menus for 'Tanggal', 'Bulan', and 'Tahun', each with a red underline.
- Persetujuan Kebijakan Privasi:** A checkbox followed by the text: 'Saya telah membaca, [Kebijakan Privasi](#) Manulife Indonesia, persetujuan saya kepada Manulife Indonesia untuk mengumpulkan, menggunakan, memproses data saya, termasuk memberikan kepada pihak ketiga yang berwenang.'
- Buttons:** Two buttons, 'Batal' (Cancel) and 'Lanjut' (Next), with 'Batal' highlighted by a red border.
- Footer:** A link 'Sudah punya akun EBClick?' above a 'Masuk' (Login) button with a red border.
- Bottom Bar:** Four links: 'Syarat dan Ketentuan', 'Kebijakan Privasi', 'Hubungi Kami', and '© 2025, PT Asuransi Jiwa Manulife Indonesia'.

# Registrasi Akun Peserta

## 4 Kode OTP

Periksa email dan masukkan 6 digit kode OTP yang telah dikirimkan.

- Kode OTP berlaku selama 5 menit.
- Kirim ulang OTP jika telah kedaluwarsa atau belum menerima kode pada email.

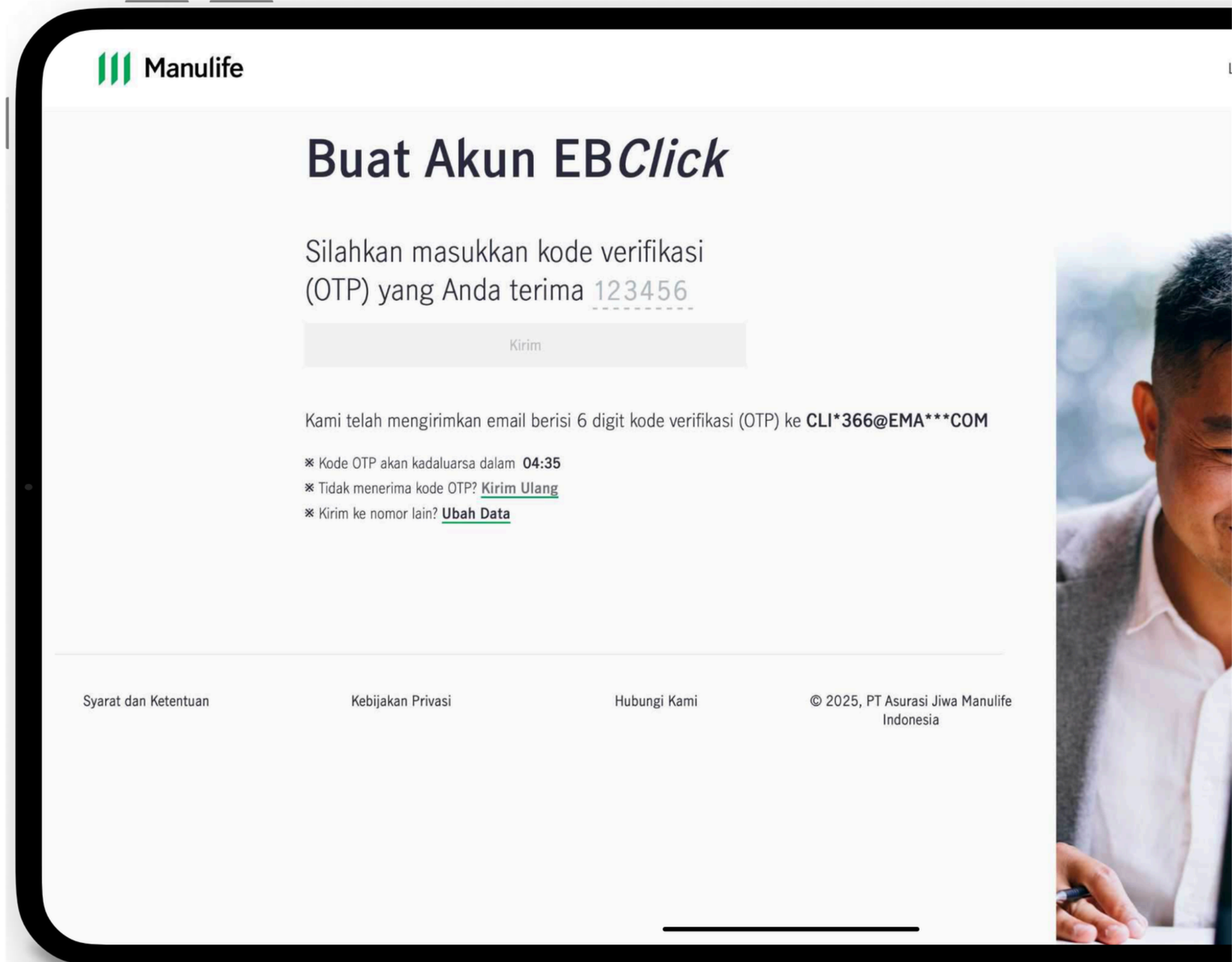

# Registrasi Akun Peserta

## 5 Buat dan Konfirmasi Kata Sandi

Masukkan kata sandi dan konfirmasi kata sandi baru Anda.  
Pastikan kata sandi memiliki:

- Minimal 8 karakter.
- Menggunakan huruf kapital dan kecil.
- Menggunakan angka.
- Menggunakan simbol.

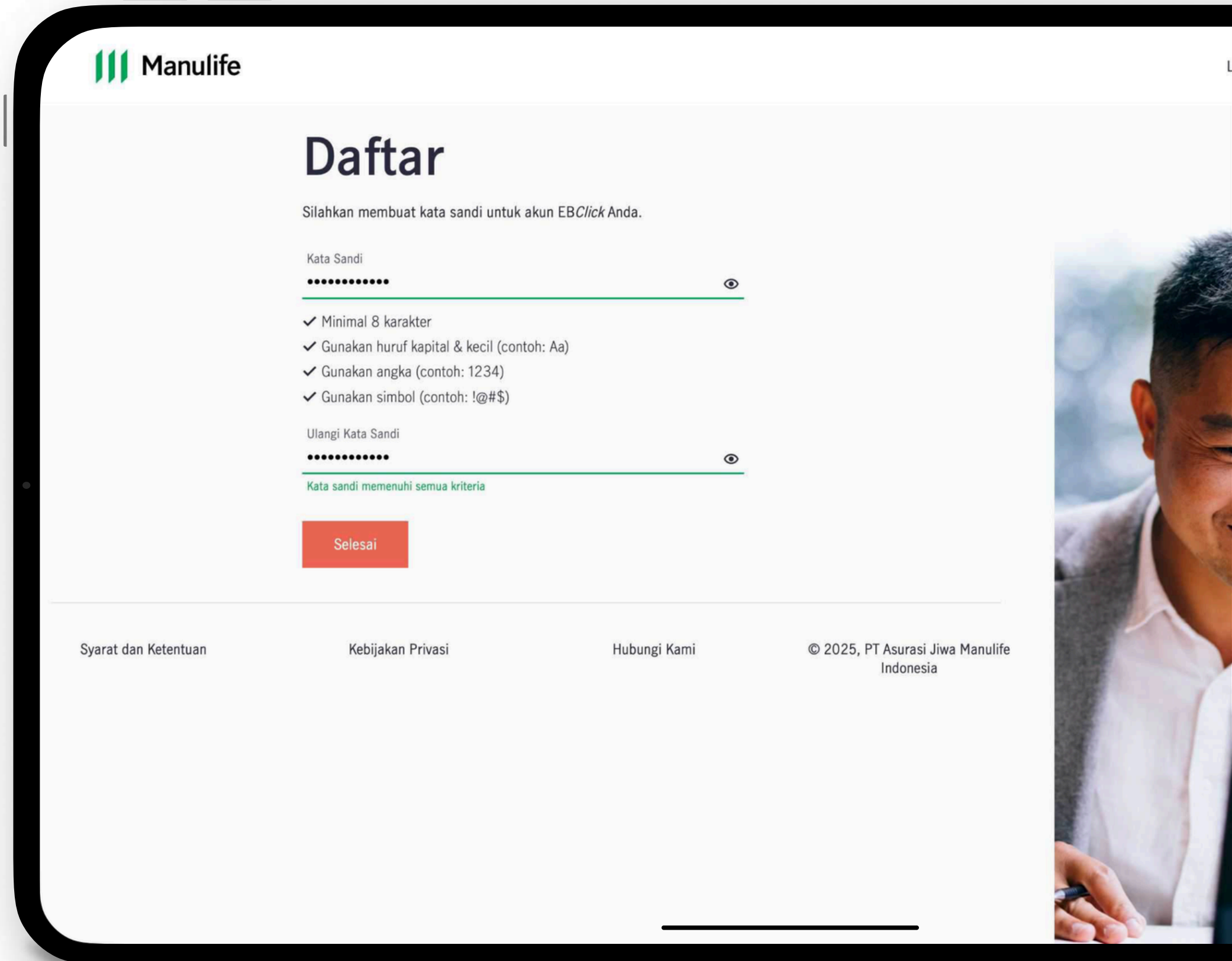

The screenshot shows the Manulife registration interface. At the top left is the Manulife logo. The main heading is "Daftar". Below it, a sub-heading says "Silahkan membuat kata sandi untuk akun EBClick Anda." There are two input fields: "Kata Sandi" and "Ulangi Kata Sandi", both masked with dots and having an eye icon to toggle visibility. Below the "Kata Sandi" field, there are four green checkmarks indicating the password meets the criteria: "Minimal 8 karakter", "Gunakan huruf kapital & kecil (contoh: Aa)", "Gunakan angka (contoh: 1234)", and "Gunakan simbol (contoh: !@#\$)". Below the "Ulangi Kata Sandi" field, a green message states "Kata sandi memenuhi semua kriteria". A red "Selesai" button is positioned below the confirmation message. At the bottom of the page, there are four links: "Syarat dan Ketentuan", "Kebijakan Privasi", "Hubungi Kami", and "© 2025, PT Asuransi Jiwa Manulife Indonesia". On the right side of the screen, there is a partial view of a smiling man in a suit.

# Registrasi Akun Berhasil Dilakukan!

Selamat menikmati fitur dan layanan *EBClick*  
untuk mengakses informasi kepesertaan Anda di mana saja dan kapan saja

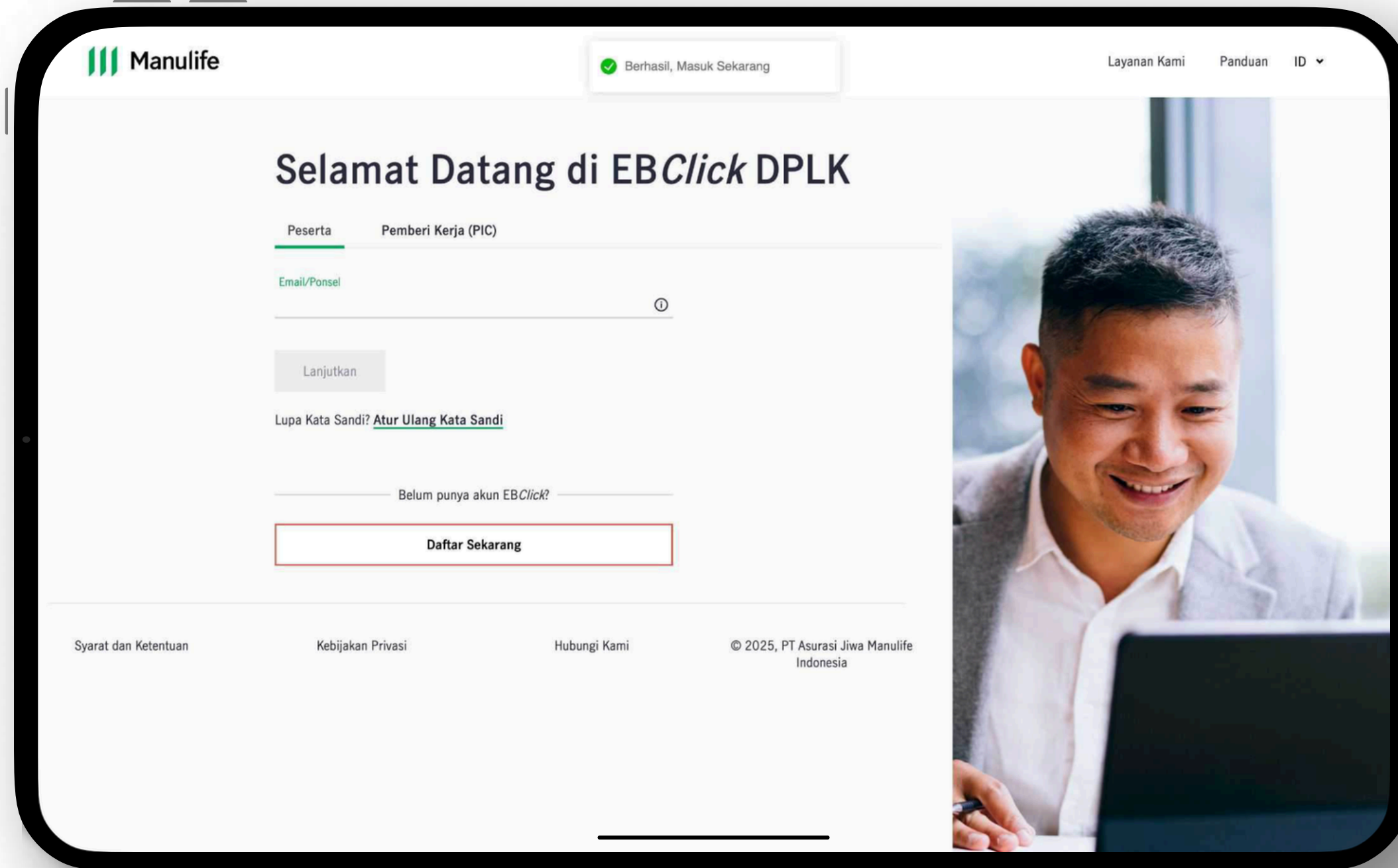

# Selamat Datang di EB*Click* DPLK

Peserta Pemberi Kerja (PIC)

Email/Ponsel 

Kata Sandi 

Masuk

Lupa Kata Sandi? [Atur Ulang Kata Sandi](#)

Belum punya akun EB*Click*?

Daftar Sekarang

[Kebijakan Privasi](#)

[Hubungi Kami](#)

© 2025, PT Asuransi Jiwa Manulife Indonesia



# Login Akun Peserta

Tata cara dan apa saja yang diperlukan saat melakukan login akun peserta.

# Login Akun Peserta

- 1 Email/Ponsel**  
Masukkan email atau nomor ponsel yang telah terdaftar.
- 2 Kata Sandi**  
Masukkan kata sandi.

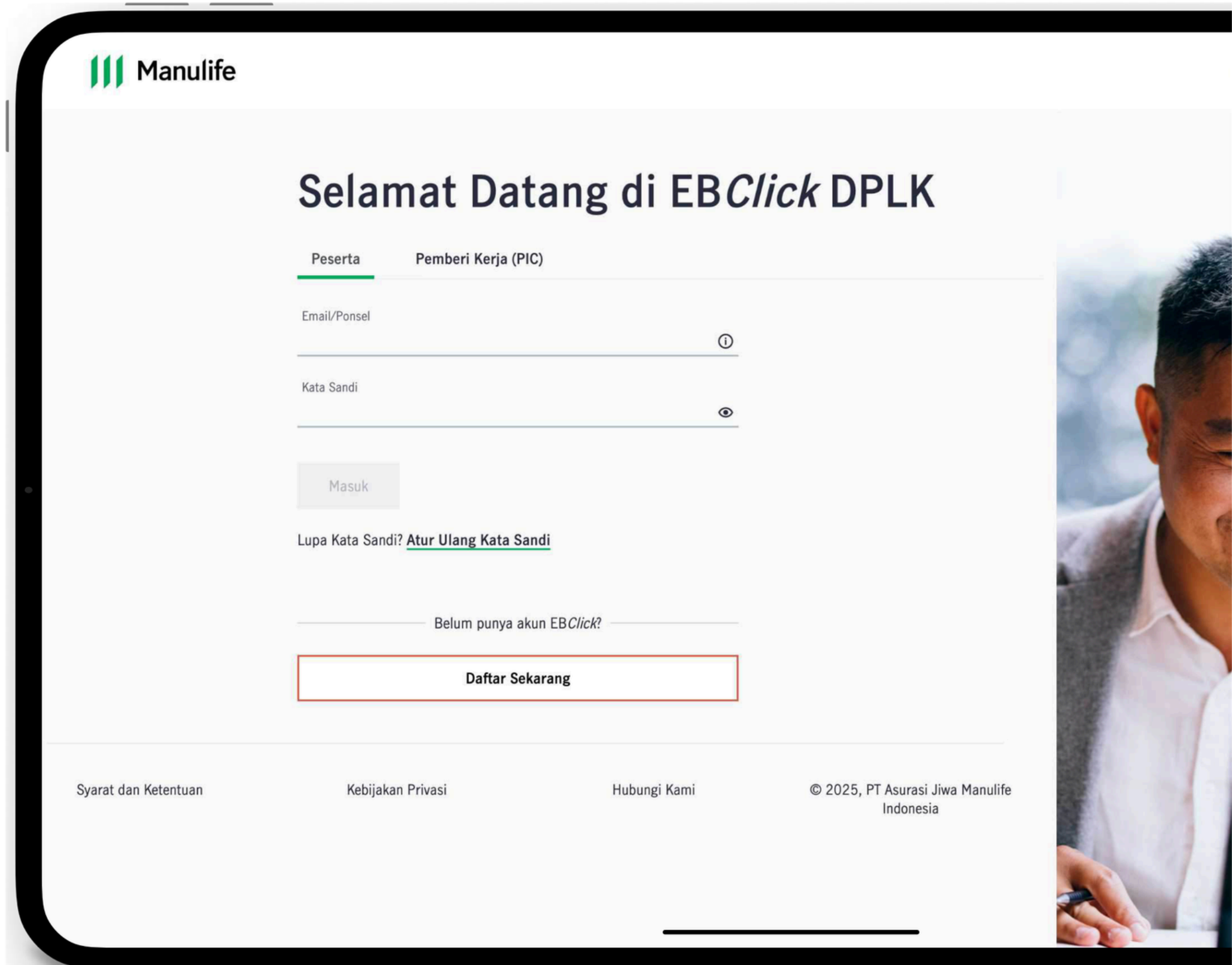

# Login Akun Peserta

- 1 Email/Ponsel**  
Masukkan email atau nomor ponsel yang telah terdaftar.
- 2 Kata Sandi**  
Masukkan kata sandi.

Tekan **Atur Ulang Kata Sandi** jika lupa akan kata sandi yang telah dibuat.

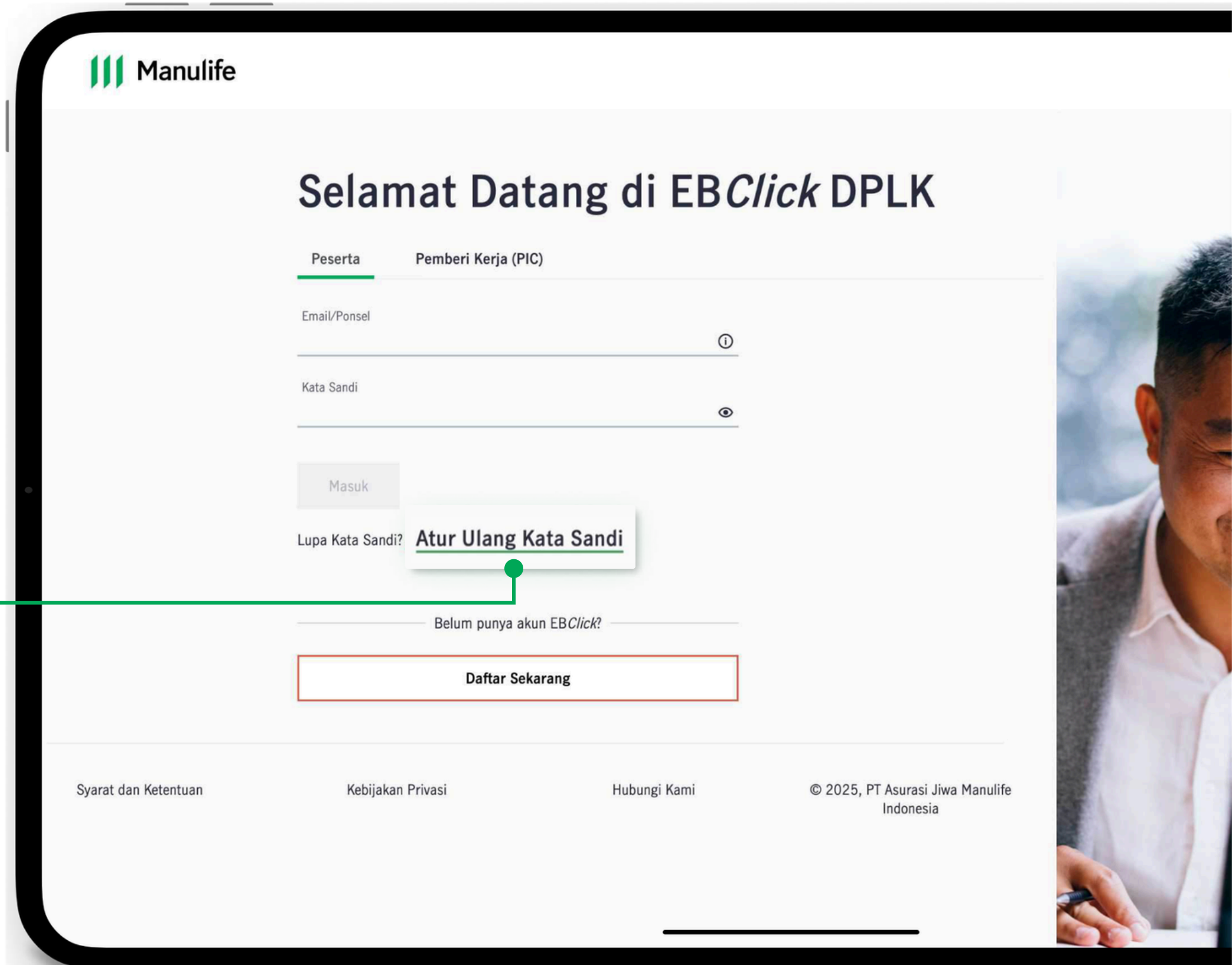

# Atur Ulang Kata Sandi

Email/Ponsel



Nomor Peserta



Selanjutnya

Belum punya akun EB*Click*?

Daftar Sekarang

[Kebijakan Privasi](#)

[Hubungi Kami](#)

© 2025, PT Asuransi Jiwa Manulife Indonesia

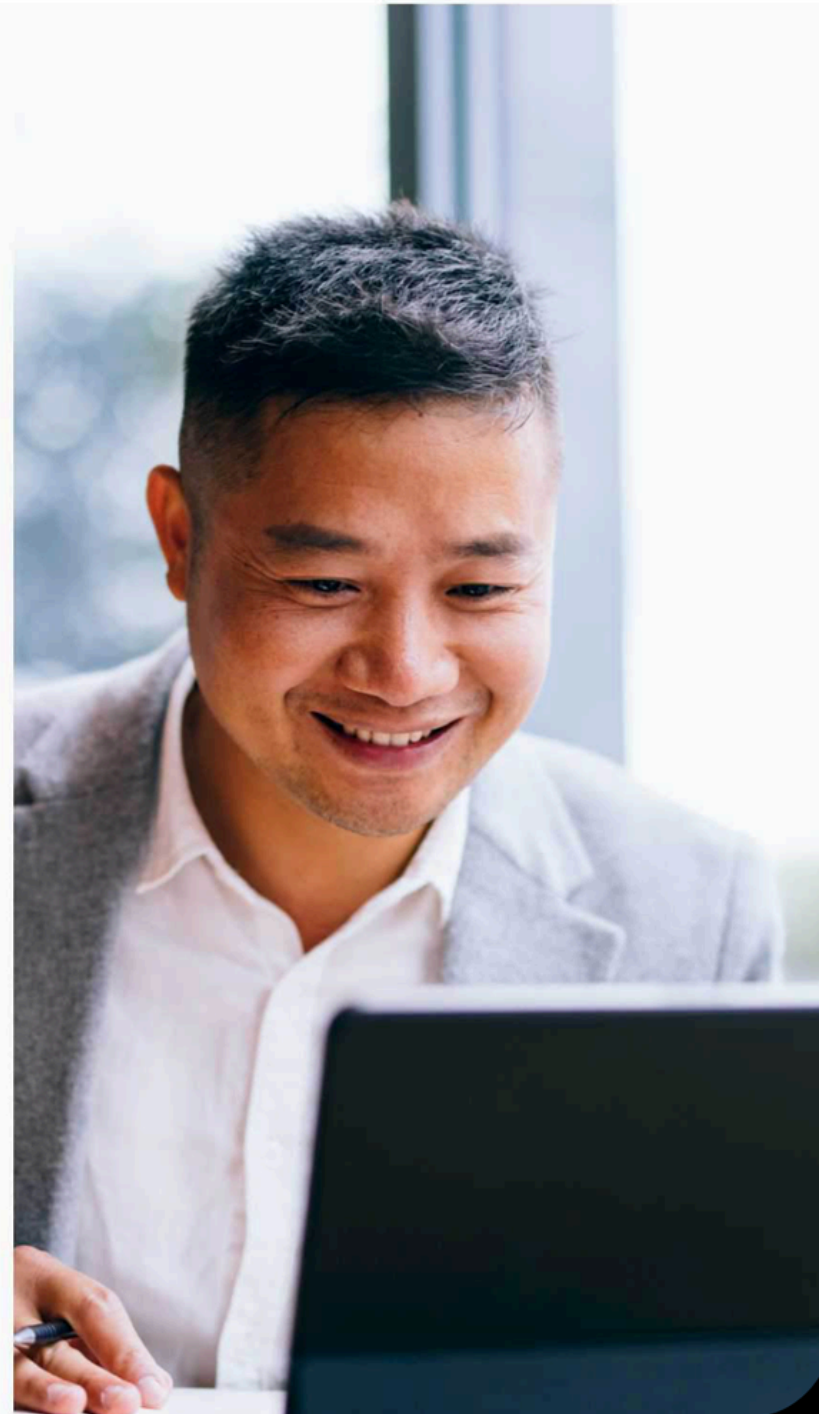

# Atur Ulang Kata Sandi

Tata cara dan apa saja yang diperlukan jika lupa akan kata sandi yang telah dibuat

# Atur Ulang Kata Sandi

- 1 Email/Ponsel**  
Masukkan email atau nomor ponsel yang telah terdaftar.
- 2 Nomor Peserta**  
Masukkan nomor peserta. Periksa email yang didaftarkan oleh pemberi kerja untuk melihat nomor peserta.

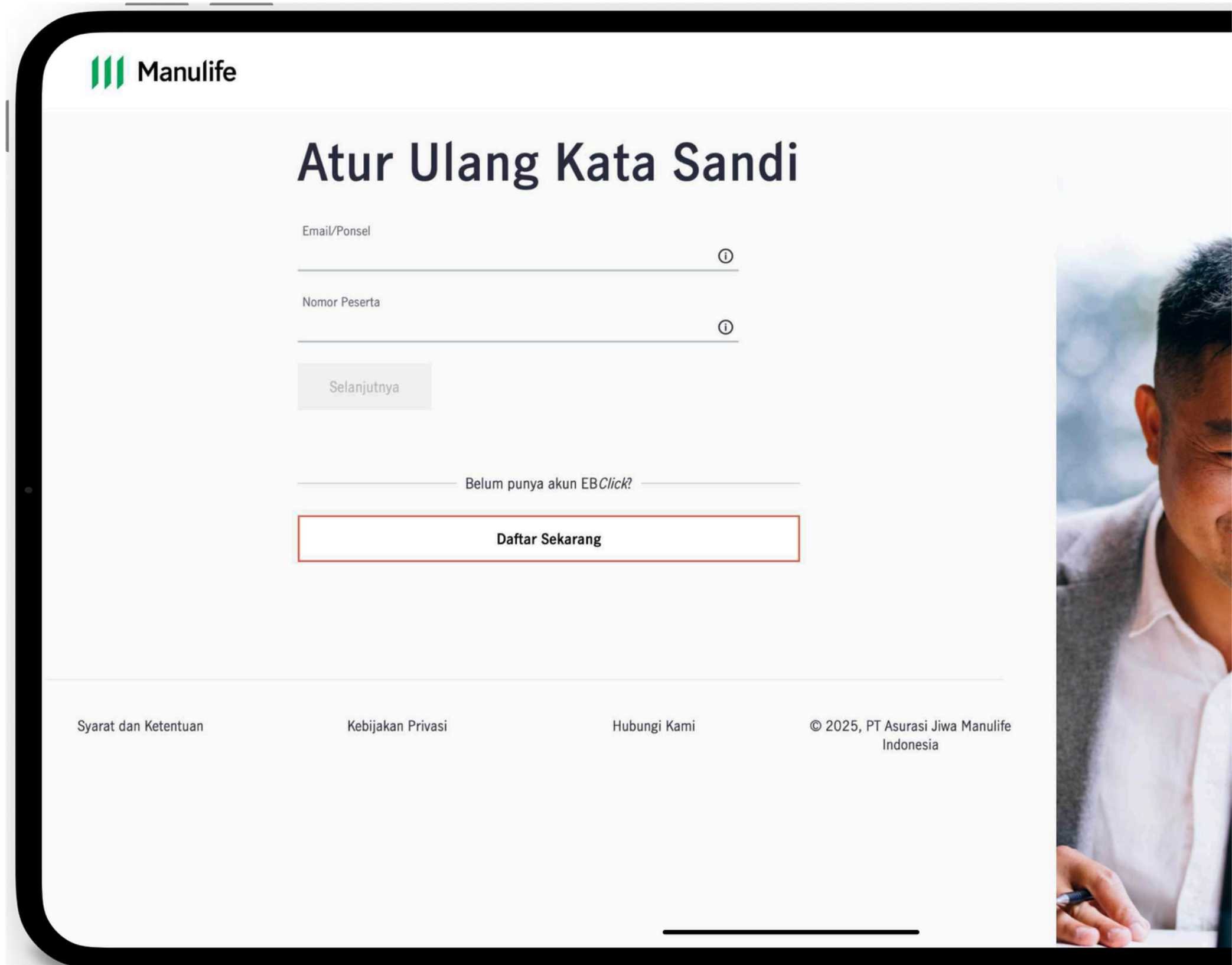

# Atur Ulang Kata Sandi

## 3 Kode OTP

Periksa email dan masukkan 6 digit kode OTP yang telah dikirimkan.

- Kode OTP berlaku selama 5 menit.
- Kirim ulang OTP jika telah kedaluwarsa atau belum menerima kode pada email.

